

➤ La vida dentro de la cementera

En las décadas de los 50 del siglo XX, el proceso de elaboración del cemento reclamaba 12 horas en su producción, para lo cual se habilitaron tres turnos: de siete am a tres pm; de cuatro de la tarde a 11 de la noche y desde esa hora a las siete de la mañana. Pero, a diferencia de otros centros fabriles los obreros buscaban cubrir las 12 horas de trabajo continuo bajo la modalidad del pago al tiempo extra, pues estaban bien remunerados y un trabajador que hacía 50 horas, aparte de la semana por aquellos años, se llevaba hasta tres mil pesos más.

Otra importante prestación, dada por los dueños de la Tolteca, fue el otorgamiento de vivienda.

Esta dotación se inició con la compra de un terreno cercano a la fábrica, de 10 hectáreas, y los trabajadores se pudieron beneficiar de esta oportunidad pues gozaban de una participación, única en todo el territorio nacional, consistente en recibir un porcentaje del total de las ventas. Así, muchos pudieron saldar la cuenta sin tocar su salario base.

Una vez que los lotes fueron pagados en su totalidad, el gobierno del Departamento del Distrito Federal, en 1956, bajo la regencia de Ernesto Uruchurtu, mandó fraccionar y se introdujeron los servicios públicos, de agua, drenaje, luz y escuela.

A partir de 1970 la concentración de las industrias en San Pedro de los Pinos, como la de otras ubicadas en las delegaciones centrales, empezó a disminuir. En 1975, el DF continuó su declinación industrial decreciendo su participación industrial de 80.3 a 65.5%, mientras las delegaciones centrales vieron reducida su participación a 27.9% del total de la producción bruta total industrial, porcentaje que bajó a 22.5% en 1980.

Vista de La Tolteca

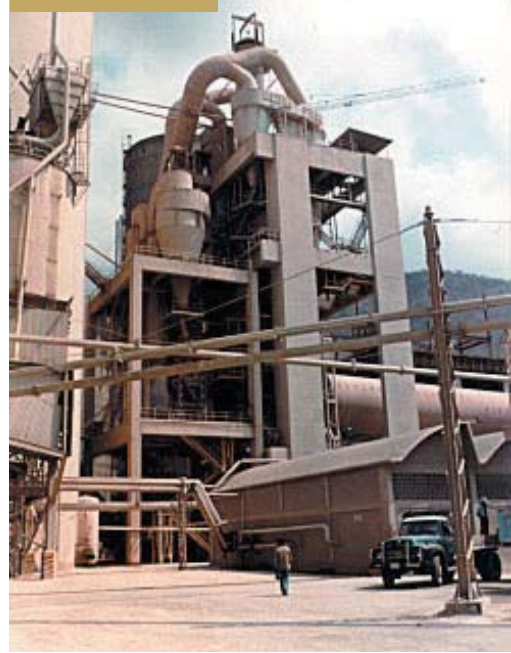

La tendencia en la delegación Benito Juárez fue similar, pues declinó su participación industrial de 3.3%, con 2895 establecimientos, a 2.2%, con 2729 establecimientos, para 1980.

La Tolteca trabajó en San Pedro de los Pinos desde 1931 hasta 1986, y su cierre se debió principalmente a razones ambientales, que en principio le exigió eliminar el polvo, para lo cual la empresa importó los equipos de aspiración más modernos, subió la torre de 20 a 100 metros. Sin embargo, todo fue inútil y el cierre inició en la década del 70 y se llevó a cabo en un contexto de negociaciones entre autoridades locales y empresarios. 🌐

➤ Índice de anunciantes

Henkel, Fester	2ª de forros	Maquirent	33
Cementos Moctezuma	3ª de forros	Expo MAV	35
The Euclid Chemical Company	4ª de forros	W.R. Meadows	37
Cemex Concretos	1	Sociedad Mexicana de Ingeniería Estructural	43
World of Concrete México 2006	3		
Thermotek	9		
Arktec	11	Construmercado	54 y 55
Colegio de Ingenieros Civiles de México	5	www.concreto.com	
Seminario Internacional: Construyendo con Concreto Blanco	19	Consorcio de Andamiaje	
Construmac	29	RAM International	
Sika	31	Equipo de Ensayo Controls	
		ICOPSA	
		IMCYC	

En la revista **Construcción y Tecnología** toda correspondencia debe dirigirse al editor. Bajo la absoluta responsabilidad de los autores, se respetan escrupulosamente las ideas, los puntos de vista y las especificaciones que éstos expresan. Por lo tanto, el Instituto Mexicano del Cemento y del Concreto, A. C., no asume responsabilidad de naturaleza alguna (incluyendo, pero no limitando, la que se derive de riesgos, calidad de materiales, métodos constructivos, etcétera) por la aplicación de principios o procedimientos incluidos en esta publicación. Las colaboraciones se publicarán a juicio del editor. Se prohíbe la reproducción total o parcial del contenido de esta revista sin previa autorización por escrito del editor. **Construcción y Tecnología**, ISSN 0187-7895, publicación mensual editada por el Instituto Mexicano del Cemento y del Concreto, A.C., con certificado de licitud de título núm.3383 y certificado de licitud de contenido núm. 2697 del 30 de septiembre de 1988. Publicación periódica. Registro núm. PP09-0249. Características 228351419. Insurgentes Sur 1846, colonia Florida, 01020, México D.F., teléfono 56 62 06 06, fax 56 61 32 82. Precio del ejemplar \$35.00 MN. Suscripción para el extranjero \$80.00 U.S.D. Números sueltos o atrasados \$45.00 MN. (\$4.50 U.S.D.). Tiraje: 10,000 ejemplares. Impresa en Litográfica I.M. de México S.A. de C.V. Teléfono: 5689 7699.